

PUSKESMAS : SIMPANG TERITIP

No.	JENIS KEGIATAN	SATUAN	TARGET SASARAN	TARGET KAB/KOTA (%)	CAKUPAN PER - BULAN						KUMU LATIF
					JAN	FEB	MAR	APR	MEI	JUN	
UKM ESENSIAL											
I PROMOSI KESEHATAN											
A	Presentase Posyandu Aktif	unit	21	50,0	21	21	21	21	21	21	126
B	Terbentuknya Tatanan Sehat (Rumah Tangga)	desa	1890	50,0							0
C	Terbentuknya Tatanan Sehat (Sekolah)	sekolah	15	50,0		15					15
D	Cakupan Desa Siaga Aktif	desa	9	50,0							
E	Cakupan Pemberdayaan Masyarakat	desa	9	50,0	9			9	9	9	36
II KESEHATAN LINGKUNGAN											
A	Penduduk yang memiliki akses terhadap Air Minum berkualitas	orang	22730	50,0						21324	21324
B	Jumlah sarana air minum yang diperiksa (DAMIU)	buah	12	50,0						5	5
C	Akses Jamban	orang	22730	50,0						21392	21392
D	Rumah sehat	unit	5425	50,0						3404	3404
E	Jumlah Desa STBM	desa	9	50,0						9	9
F	Persentase Fasilitas Umum (TFU) yang dalam pengawasan	unit	60	50,0						25	25
G	Persentase Tempat Pengolahan Pangan (TPP) yang dalam pengawasan	unit	44	50,0						8	8
H	Cakupan PIRT yang memiliki Sertifikat	buah	15	50,0						4	4
III KESEHATAN KELUARGA											
A Peningkatan Pelayanan Kesehatan Ibu, bayi dan Balita											
1	Cakupan Kunjungan Ibu Hamil (K1)	orang	427	50,0	56	45	36	36	43	32	248
2	Cakupan Kunjungan Ibu Hamil (K4)	orang	427	50,0	35	37	31	37	44	30	214
3	Cakupan Persalinan Di Fasilitas kesehatan	orang	411	50,0	27	24	30	39	43	38	201
4	Cakupan Pelayanan Nifas (KF4)	orang	411	50,0	28	22	29	42	44	37	202
5	Cakupan penanganan komplikasi kebidanan	orang	85	40,0	4	3	2	5	12	11	37
6	Cakupan Ibu Hamil yang diperiksa triple eliminasi (HIV, HBSag dan Sifilis)	orang	427	50,0	38	23	58	13	52	25	209
7	Cakupan Pelayanan Kesehatan Neonatal Pertama (KN1)	orang	397	50,0	28	24	30	38	43	38	201
8	Cakupan Pelayanan Kesehatan Neonatal Pertama (KN3)	orang	397	50,0	26	27	30	37	40	37	197
9	Cakupan Penanganan Komplikasi Neonatus	orang	60	42,5	5	3	3	7	12	6	36
10	Cakupan pelayanan Kesehatan bayi 28 hari-11 bulan	orang	359	50,0	22	34	20	34	25	33	168
11	Persentase balita mendapatkan pelayanan sesuai standar	orang	1328	50,0	101	103	102	99	133	142	680
12	Persentase pasangan usia subur (PUS) yang mendapatkan pelayanan kontrasepsi	pasangan	3365	50,0							0
13	Cakupan Peserta KB Aktif	pasangan	3365	35,0	72,41	72,49	71,20	71,59	72,24	72,08	432
14	Cakupan peserta KB Baru	pasangan	3365	50,0	0,58	1,08	1,60	2,12	3,33	4,40	13
15	Cakupan Peserta KB pasca salin	pasangan	3365	30,0	5,39	10,05	15,01	22,03	30,75	37,53	121
16	Persentase calon pengantin mendapatkan skrining kesehatan	pasangan		100,0							0
C Peningkatan Pelayanan Kesehatan Anak Sekolah dan Remaja											
1	Jumlah anak usia sekolah dan remaja masuk dalam penjangkaran kesehatan	orang	3654	50,0	0	0	0	0	0	0	0
2	Jumlah cakupan penjangkaran kesehatan siswa anak kelas I	sekolah	403	50,0	0	0	0	0	0	0	0
3	Jumlah cakupan penjangkaran kesehatan siswa anak kelas VII	sekolah	361	50,0	0	0	0	0	0	0	0
4	Jumlah cakupan penjangkaran kesehatan siswa anak kelas X	sekolah	297	50,0	0	0	0	0	0	0	0
D Upaya Kesehatan Usia Lanjut											
1	Cakupan Pelayanan Di posyandu lansia	orang	1579	50,0	98	142	198	283	384	575	1680
2	Jumlah Cakupan Pengembangan dan Peningkatan Kegiatan Lansia	orang	1579	50,0	0	0	0	0	0	0	0
IV UPAYA PERBAIKAN GIZI MASYARAKAT											
1	Jumlah Cakupan N/D	orang	1680	43,0	655	699	773	772	764	774	4437
2	Jumlah Cakupan D/S	orang	1680	40,0	1189	1418	1215	1217	1202	1209	7450
3	Jumlah Cakupan Balita Gizi buruk yang mendapatkan Perawatan	orang	1	43,5		1					1
4	Jumlah cakupan Balita kurus mendapat makanan tambahan	orang	33	42,5	4	4	5	10	3	3	29
5	Jumlah Cakupan bumil KEK mendapat makanan Tambahan	orang	76	42,5	0	0	0	0	0	0	0
6	Jumlah Cakupan Rumah Tangga Konsumsi Garam Beryodium	orang		44,0	0	0	0	0	0	0	0
7	Jumlah Cakupan Remaja Putri dapat Tablet Tambah Darah	orang	913	37,5	0	0	913	0	0	913	1826
8	Jumlah Prevalensi Stunting	orang	1449	8,0		295					295
9	Jumlah Prevalensi Wasting	orang	1449	3,65		40					40
10	Jumlah Persentase Balita Under Weight	orang	1449	6,5		257					257
11	Jumlah Ibu Hamil KEK	orang	427	5,75	16	8	8	2	8	7	49
12	Jumlah persentase Puskesmas Mampu Tata Laksana Gizi Buruk	orang	202	27,5	0	0	0	0	0	0	0
13	Jumlah Persentase Ibu Hamil Anemia	orang	427	18,0	1	6	10	7	19	8	51
14	Jumlah Persentase BBLR	orang	22	1,5	4	3	3	3	9	4	26
15	Jumlah Persentase bayi usia <6 bulan mendapat ASI Eksklusif	orang	201	37,5	38	59	33	39	16	30	215
16	Jumlah Persentase Bayi Usia 6 bulan - 23 bulan Mendapat MPASI	orang	675	35,0	307	404	286	126	98	303	1524
17	Jumlah Persentase Ibu Hamil mendapatkan Tablet Tambah Darah 90 Tablet	orang	427	42,5	35	37	31	37	44	30	214
18	Jumlah Persentase Bayi Baru Lahir Mendapatkan IMD	orang	95	33,0	26	15	15	16	23	20	115
19	Jumlah Persentase Balita 6 - 59 bulan mendapatkan Vitamin A	orang	1295	44,5		1295					1295
20	Jumlah Persentase Ibu Nifas Mendapatkan Kapsul Vitamin A	rungga	413	39,5	28	24	30	39	43	38	202
V UPAYA PENCEGAHAN DAN PEMBERANTASAN PENYAKIT MENULAR DAN TIDAK MENULAR											
A TB Paru											
1	Cakupan Orang dengan TB mendapatkan Pelayanan Kesehatan Sesuai Standar	orang	0	50,0						76	76
2	Cakupan Penemuan Kasus TB Paru	orang		50,0						2	
3	Cakupan Total Coverage (TC) Kasus TBCakupan Total Coverage (TC) Kasus TB	orang		50,0						3	
4	Cakupan Succes Rate (SR) Kasus TB	orang	0	50,0						3	3

VI	UPAYA PENGOBATAN										
A	Pengobatan										
	1 Kunjungan rawat jalan umum	orang	8400	50,0	702	656	700	685	636	592	3971
	2 Kunjungan rawat jalan gigi	orang	600								0
B	Pemeriksaan Laboratorium *)										
	1 Pemeriksaan Hemoglobin pada ibu hamil	orang	600	50,0	81	41	135	40	121	63	481
	2 Pemeriksaan darah trombosit tersangka DBD	orang	144	50,0	32	32	33	19	43	29	188
	3 Pemeriksaan darah malaria	orang	324	50,0	2	1	5	5	0	4	17
	4 Pemeriksaan test kehamilan	orang	108	50,0	9	8	19	4	14	15	69
	5 Pemeriksaan sputum TB	orang	89	50,0	0	0	0	0	0	0	0
	6 Pemeriksaan Urine Protein pada ibu hamil	orang	100	50,0	84	37	121	41	103	57	443
VII	UPAYA KESEHATAN PENGEMBANGAN										
A	Kesehatan Olah Raga										
	1 Jumlah Cakupan Pengukuran kebugaran jasmani pada pekerja internal	kali	1	50,0	0	0	0	0	0	0	0
B	Bina Kesehatan Tradisional										
	1 Jumlah persentase penyehat tradisional yang memiliki STPT	kali	0	50,0						0	0
	2 Jumlah persentase jaringan Puskesmas yang mengembangkan TOGA	kali	9	50,0						2	2
	3 jumlah persentase Desa / Kelurahan yang memiliki dan memanfaatkan toga minimal 3 kelompok TOGA	kali	9	50,0						2	2
C	Bina Kesehatan Kerja										
	1 Jumlah Cakupan Pelayanan Kesehatan Kerja Internal	orang		50,0	0	0	0	0	0	0	0
	2 Jumlah Cakupan Pelayanan Kesehatan Kerja eksternal	kasus		50,0	14	16	26	36	29	32	153
	3 Kasus di duga penyakit akibat kerja pada pekerja	kasus		50,0	1	2	2	2	2	1	10
	4 Kasus penyakit akibat kerja pada pekerja	kasus		50,0	1	1	2	2	2	1	9
	5 kasus kecelakaan akibat kerja pada pekerja	kasus		50,0	1	1	2	1	1	3	9
D	Pelayanan Matra										
	1 Calon Jemaah haji mendapatkan Pemeriksaan Kesehatan	orang	13	50,0						13	13
	2 Calon Jemaah Haji Mendapatkan Vaksinasi	kasus	13	50,0						13	13
	3 Calon Jemaah Haji mendapat Penyuluhan	kasus	13	47,5						13	13
	4 Kunjungan Jemaah Haji sakit paska haji	kasus	13	50,0						13	13
E	Kesehatan gigi dan mulut										
	1 Cakupan Pelayanan UKGMD (Bila ada kegiatan)	orang	13	50,0						0	0

PUSKESMAS : SIMPANG TERITIP

TAHUN : 2023

SEMESTER I

No.	JENIS KEGIATAN	SATUAN	TARGET		PENCAPAIAN (H)	CAKUPAN	
			SASARAN (T)	TARGET INDIKATOR (%)		SUB-VAR (SV) (%)	VARIABEL (V) (%)
UPAYA KESEHATAN WAJIB							
I	PROMOSI KESEHATAN						60,00
A	Presentase Posyandu Aktif	unit	21	50,0	21	100	
B	Terbentuknya Tatanan Sehat (Rumah Tangga)	desa	1890	50,0	0	0	
C	Terbentuknya Tatanan Sehat (Sekolah)	sekolah	15	50,0	15	100	
D	Cakupan Desa Siaga Aktif	desa	9	50,0	0	0	
E	Cakupan Pemberdayaan Masyarakat	desa	9	50,0	9	100	
II	KESEHATAN LINGKUNGAN						59,86
A	Penduduk yang memiliki akses terhadap Air Minum berkualitas	orang	22730	50	21324	94	
B	Jumlah sarana air minum yang diperiksa (DAMIU)	buah	12	50	5	42	
C	Akses Jamban	orang	22730	50	21392	94	
D	Rumah sehat	unit	5425	50	3404	63	
E	Jumlah Desa STBM	desa	9	50	9	100	
F	Persentase Fasilitas Umum (TFU) yang dalam pengawasan	unit	60	50	25	42	
G	Persentase Tempat Pengolahan Pangan (TPP) yang dalam pengawasan	unit	44	50	8	18	
H	Cakupan PIRT yang memiliki Sertifikat	buah	15	50	4	27	
III	KESEHATAN KELUARGA						29,40
A	Peningkatan Pelayanan Kesehatan Ibu, bayi dan Balita						42,11
1	Cakupan Kunjungan Ibu Hamil (K1)	orang	427	50,0	248	58	
2	Cakupan Kunjungan Ibu Hamil (K4)	orang	427	50,0	214	50	
3	Cakupan Persalinan Di Fasilitas kesehatan	orang	411	50,0	201	49	
4	Cakupan Pelayanan Nifas (KF4)	orang	411	50,0	202	49	
5	Cakupan penanganan komplikasi kebidanan	orang	85	40,0	37	44	
6	Cakupan Ibu Hamil yang diperiksa triple eliminasi (HIV, HBsag dan Sifilis)	orang	427	50,0	209	49	
7	Cakupan Pelayanan Kesehatan Neonatal Pertama (KN1)	orang	397	50,0	201	51	
8	Cakupan Pelayanan Kesehatan Neonatal Pertama (KN3)	orang	397	50,0	197	50	
9	Cakupan Penanganan Komplikasi Neonatus	orang	60	42,5	36	60	
10	Cakupan pelayanan Kesehatan bayi 28 hari-11 bulan	orang	359	50,0	168	47	
11	Persentase balita mendapatkan pelayanan sesuai standar	orang	1328	50,0	680	51	
12	Persentase pasangan usia subur (PUS) yang mendapatkan pelayanan kontrasepsi	pasangan	3365	50,0	0	0	
13	Cakupan Peserta KB Aktif	pasangan	3365	35,0	432	13	
14	Cakupan peserta KB Baru	pasangan	3365	50,0	13	0	
15	Cakupan Peserta KB pasca salin	pasangan	3365	30,0	121	4	
16	Persentase calon pengantin mendapatkan skrining kesehatan	pasangan	100	100,0	100	100	
B	Peningkatan Pelayanan Kesehatan Anak Sekolah dan Remaja						-
1	Jumlah anak usia sekolah dan remaja masuk dalam penjangkaran kesehatan	orang	3654	50,0	0	0	
2	Jumlah cakupan penjangkaran kesehatan siswa anak kelas I	sekolah	403	50,0	0	0	
3	Jumlah cakupan penjangkaran kesehatan siswa anak kelas VII	sekolah	361	50,0	0	0	
4	Jumlah cakupan penjangkaran kesehatan siswa anak kelas X	sekolah	297	50,0	0	0	
C	Upaya Kesehatan Usia Lanjut						17,00
1	Cakupan Pelayanan Di posyandu lansia	kelompok	1579	50,0	537	34	
2	Kunjungan Rumah Lansia Risti	kelompok	1579	50,0	0	0	
IV	UPAYA PERBAIKAN GIZI MASYARAKAT						58,47
1	Jumlah Cakupan N/D	orang	4437	43,0	4437	100	
2	Jumlah Cakupan D/S	orang	7450	40,0	7450	100	
3	Jumlah Cakupan Balita Gizi buruk yang mendapatkan Perawatan	orang	1	43,5	1	100	
4	Jumlah cakupan Balita kurus mendapat makanan tambahan	orang	33	42,5	29	88	
5	Jumlah Cakupan bumil KEK mendapat makanan Tambahan	orang	76	42,5	0	0	
6	Jumlah Cakupan Rumah Tangga Konsumsi Garam Beryodium	orang		44,0	0	0	
7	Jumlah Cakupan Remaja Putri dapat Tablet Tambah Darah	orang	913	37,5	913	100	
8	Jumlah Prevalensi Stunting	orang	1449	8,0	295	20	
9	Jumlah Prevalensi Wasting	orang	1449	3,7	40	3	
10	Jumlah Persentase Balita Under Weight	orang	1449	6,5	257	18	
11	Jumlah Ibu Hamil KEK	orang	427	5,8	49	11	
12	Jumlah persentase Puskesmas Mampu Tata Laksana Gizi Buruk	orang	202	27,5	0	0	
13	Jumlah Persentase Ibu Hamil Anemia	orang	427	18,0	51	12	
14	Jumlah Persentase BBLR	orang	22	1,5	26	118	
15	Jumlah Persentase bayi usia <6 bulan mendapat ASI Eksklusif	orang	215	37,5	215	100	
16	Jumlah Persentase Bayi Usia 6 bulan - 23 bulan Mendapat MPASI	orang	1524	35,0	1524	100	
17	Jumlah Persentase Ibu Hamil mendapatkan Tablet Tambah Darah 90 Tablet	orang	427	42,5	214	50	
18	Jumlah Persentase Bayi Baru Lahir Mendapatkan IMD	orang	115	33,0	115	100	
19	Jumlah Persentase Balita 6 - 59 bulan mendapatkan Vitamin A	orang	1295	44,5	1295	100	
20	Jumlah Persentase Ibu Nifas Mendapatkan Kapsul Vitamin A	rungga	413	39,5	202	49	

V	UPAYA PENCEGAHAN DAN PEMBERANTASAN PENYAKIT MENULAR						39,03
A	TB Paru						59,00
	1 Cakupan Orang dengan TB mendapatkan Pelayanan Kesehatan Sesuai Stan	orang	100	50,0	76	76	
	2 Cakupan Penemuan Kasus TB Paru	orang	5	50,0	2	40	
	3 Cakupan Total Coverage (TC) Kasus TB	orang	5	50,0	3	60	
	4 Cakupan Succes Rate (SR) Kasus TB	orang	5	50,0	3	60	
B	Malaria *)						50,00
	1 Pemeriksaan Sediaan Darah (SD) pada penderita malaria klinis*)	sampel	7	50,0	7	100	
	2 Penderita malaria klinis yang diobati	orang	7	50,0	7	100	
	3 Penderita ' + ' (positif) malaria yang diobati sesuai standard	orang	0	50,0	0	0	
	4 Penderita positif malaria yang difollow up	orang	0	50,0	0	0	
C	Surveillance						16,67
	1 Penanganan Kasus KLB tertangani	orang	100	0,0	0	0	
	2 Penanganan kasus KLB tertangani kurang dari 24 jam	orang	100				
	3 Penemuan kasus PD3I (AFP) anak usia kurang dari 15 tahun	orang	3/100.000	0,0	0	0	
	4 Penemuan kasus discardid campak	orang	2/100.000	0,0	1	50	
D	Pelayanan Imunisasi *)						12,26
	1 Jumlah Cakupan Desa UCI	orang	400	50,0	415	52	
	2 Jumlah Cakupan IDL	orang	400	50,0	139	17	
	3 Jumlah Cakupan Bumil TT 1+	orang	400	40,0	259	26	
	4 Jumlah Cakupan Bumil TT 2+	orang	400	40,0	253	25	
	5 Jumlah Cakupan Booster Pentavalen pada usia 18 Bulan	orang	400	37,5	91	9	
	6 Jumlah Cakupan Booster Campak pada Usia 2 Tahun	orang	512	37,5	81	6	
	7 Jumlah Cakupan BIAS Campak Kelas I	orang	512	50,0	0	0	
	8 Jumlah Cakupan BIAS DT Kelas I	orang	983	45,0	0	0	
	9 Jumlah Cakupan BIAS TD kelas II dan V	orang	437	45,0	0	0	
	10 Jumlah Cakupan BIAS HPV kelas V Perempuan	desa	9	45,0	0	0	
	11 Jumlah Cakupan Antigen Rotavirus 2 - 6 Bulan			45,0	0	0	
E	Diare						9,59
	1 Jumlah Cakupan Penderita Diare baru	kasus	605	50,0	58	10	
F	ISPA						2,86
	1 Jumlah Cakupan Penderita Pneumonia baru	kasus	70	50,0	2	3	
G	Demam Berdarah Dengue (DBD) *)						16,67
	1 Angka Bebas Jentik (ABJ)	unit		50,0	202	50	
	2 Jumlah Cakupan Penyelidikan Epidemiologi (PE) kasus DBD	unit		50,0	0	0	
	3 Jumlah Cakupan Penderita DBD yang ditangani	unit		50,0	10	0	
H	Kecacingan						100,00
	1 Pemberian Obat Pencegahan Massal (POPM) cacing di Posyandu	orang	1244	50,0	1244	100	
	2 Pemberian Obat Pencegahan Massal (POPM) cacingan ke PAUD, TK, dan SD	orang	3085	50,0	3085	100	
I	Pencegahan dan penanggulangan PMS dan HIV/ AIDS						30,20
	1 Jumlah cakupan orang berisiko terinfeksi HIV/AIDS mendapat pemeriksaan HIV sesuai Standar	kasus	745	50,0	225	30	
J	PTM						39,15
	1 Cakupan Penderita Hypertensi mendapatkan Pelayanan Kesehatan	orang	5258	50,0	2727	52	
	2 Cakupan Penderita DM mendapatkan Pelayanan Kesehatan Sesuai Standar	orang	447	50,0	233	52	
	3 Cakupan Desa dengan Posbindu	desa	9	50,0	0	0	
	4 Cakupan Penduduk 15-59 Th yang mendapatkan Skrining sesuai Standar	orang	15315	50,0	8060	53	
K	Kesehatan Indera (Mata)						60,00
	1 Jumlah cakupan kegiatan skrining kelainan / gangguan refraksi pada anak sekolah	6		50,0	0	0	
	2 jumlah Cakupan penanganan kasus kelainan refraksi		22,0	50,0	22	100	
	3 jumlah cakupan skrining katarak			50,0	14	100	
	4 jumlah cakupan penanganan penyakit katarak	144	100,0	50,0	14	100	
	5 jumlah rujukan gangguan penglihatan pada kasus Diabetes Melitus ke RS	0	100,0	50,0	0	0	
L	Kesehatan Indera (Pendengaran)						11,00
	1 Kasus OMSK yang ditemukan	12	100,0	50,0	5	5	
	2 Kasus Serumen prop	2	100,0	50,0	10	50	
	3 Kasus Presbikusis	0		50,0	0	0	
	4 Jumlah cakupan kegiatan penjarangan penemuan kasus gangguan pendengaran di SD /MI	0		50,0	0	0	
	5 Jumlah cakupan kasus gangguan pendengaran di SD/MI yang ditemukan	0		50,0	0	0	
M	Kesehatan Jiwa						100,00
	1 Penemuan dan penanganan kasus gangguan perilaku, gangguan jiwa, masalah Napza, dan lain lain dari rujukan kader dan masyarakat	orang	60	50,0	60	100	
	2 Penanganan kasus kesehatan jiwa, melalui rujukan ke RS / spesialis	orang	53	50,0	53	100	
	3 Jumlah cakupan penderita orang dengan gangguan jiwa mendapatkan pelayanan Kesehatan sesuai Standar	orang	60	50,0	60	100	
N	Perawatan Kesehatan Masyarakat						100,00
	1 Cakupan keluarga rawan masalah kesehatan yang dibina	kali	20	50,0	20	100	

VI	UPAYA PENGOBATAN						32,59
A	Pengobatan						23,64
	1 Kunjungan rawat jalan umum	orang	8400	50,0	3971	47	
	2 Kunjungan rawat jalan gigi	orang	900	50,0		0	
B	Pemeriksaan Laboratorium *)						41,55
	1 Pemeriksaan Hemoglobin pada ibu hamil	orang	600	50,0	481	80	
	2 Pemeriksaan darah trombosit tersangka DBD	orang	200	50,0	188	94	
	3 Pemeriksaan darah malaria	orang	324	50,0	17	5	
	4 Pemeriksaan test kehamilan	orang	108	50,0	69	64	
	5 Pemeriksaan sputum TB	orang	89	50,0	0	0	
	6 Pemeriksaan Urine Protein pada ibu hamil	orang	443	50,0	443	100	
VII	UPAYA KESEHATAN PENGEMBANGAN						32,65
A	Kesehatan Olah Raga						-
	1 Jumlah Cakupan Pengukuran kebugaran jasmani pada pekerja internal	kali	1	50,0	0	0	
B	Bina Kesehatan Tradisional						14,81
	1 Jumlah persentase penyehat tradisional yang memiliki STPT	kali	9	50,0	0	0	
	2 Jumlah persentase jaringan Puskesmas yang mengembangkan TOGA	kali	9	50,0	2	22	
	3 jumlah persentase Desa / Kelurahan yang memilki dan memanfaatkan toga minimal 3 kelompok TOGA	kali	9	50,0	2	22	
C	Bina Kesehatan Kerja						48,42
	1 Jumlah Cakupan Pelayanan Kesehatan Kerja Internal	orang	181	50,0	0	0	
	2 Jumlah Cakupan Pelayanan Kesehatan Kerja eksternal	kasus	160	50,0	153	96	
	3 Kasus di duga penyakit akibat kerja pada pekerja	kasus	18	50,0	10	56	
	4 Kasus penyakit akibat kerja pada pekerja	kasus	18	50,0	9	50	
	5 kasus kecelakaan akibat kerja pada pekerja	kasus	22	50,0	9	41	
D	Pelayanan Matra						100,00
	1 Calon Jemaah haji mendapatkna Pemeriksaan Kesehatan	orang	13	50,0	13	100	
	2 Calon Jemaah Haji Mendapatkan Vaksinasi	kasus	13	50,0	13	100	
	3 Calon Jemaah Haji mendapat Penyuluhan	kasus	13	50,0	13	100	
	4 Kunjungan Jemaah Haji sakit paska haji	kasus	13	50,0	13	100	
E	Kesehatan gigi dan mulut						-
	1 Cakupan Pelayanan UKGMD (Bila ada kegiatan)	orang	13	50,0	-	0	

**REKAPITULASI CAKUPAN KEGIATAN UTAMA
PUSKESMAS : SIMPANG TERITIP
TAHUN : 2023 SEMESTER I**

NO	JENIS KEGIATAN	CAKUPAN (%)
1	PROMOSI KESEHATAN	60,00
2	KESEHATAN LINGKUNGAN	59,86
3	KESEHATAN IBU DAN ANAK TERMASUK KB	29,40
4	UPAYA PERBAIKAN GIZI MASYARAKAT	58,47
5	UPAYA PENCEGAHAN DAN PEMBERANTASAN PENYAKIT MENULAR	39,03
6	UPAYA PENGOBATAN	32,59
7	UPAYA KESEHATAN PENGEMBANGAN	32,65
NILAI RERATA		44,57
KRITERIA		CUKUP

KRITERIA :

TINGKAT PENCAPAIAN HASIL $\geq 46\%$	BAIK
TINGKAT PENCAPAIAN HASIL 41 - 45%	CUKUP
TINGKAT PENCAPAIAN HASIL $\leq 40\%$	KURANG

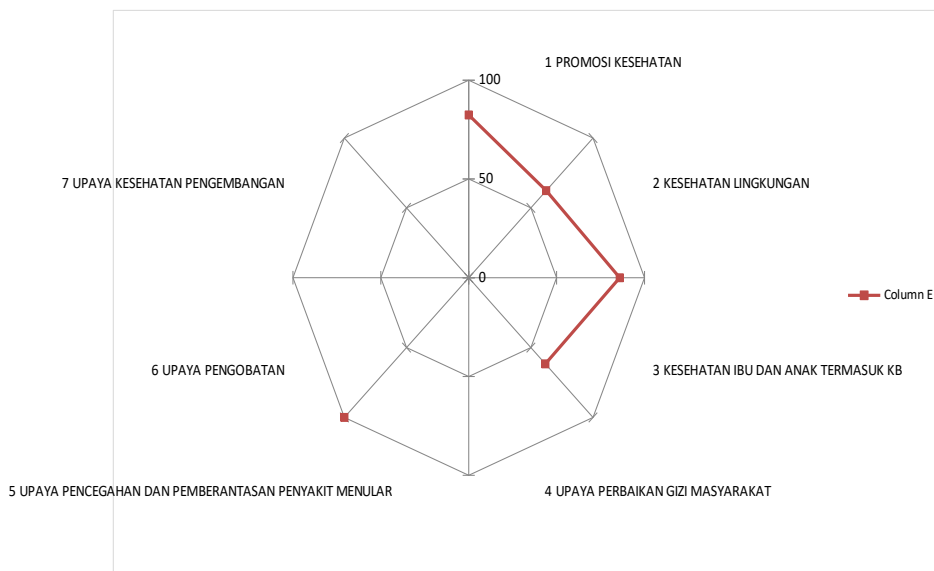
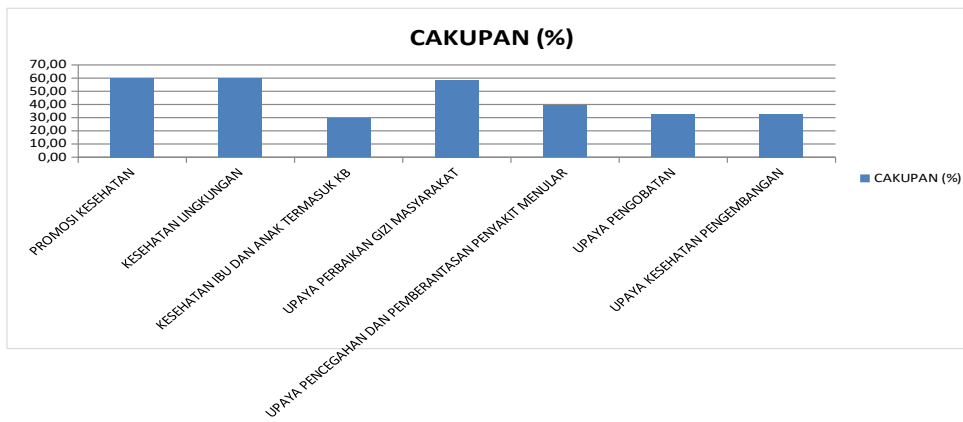

**KEGIATAN ADMINISTRASI DAN MANAJEMEN
PUSKESMAS : SIMPANG TERITIP
TAHUN : 2023 SEMESTER I**

NO	JENIS VARIABLE	KURANG NILAI = 4	CUKUP NILAI = 7	BAIK NILAI = 10	NILAI HASIL
I	MANAJEMEN UMUM PUSKESMAS				9,1
1	Membuat Penilaian Kinerja Puskesmas Tahunan	Sebagian < 30%	Sebagian 30% - 40%	Semuanya	10,0
2	Menyusun RUK melalui analisa dan perumusan masalah berdasarkan prioritas	Ya, beberapa ada analisa perumusan	Ya, sebagian ada analisa perumusan	Ya, seluruhnya ada analisa perumusan	7,0
3	Menyusun RPK secara terinci dan lengkap	Ya, terinci sebagian kecil	Ya, terinci sebagian besar	Ya, terinci semuanya	7,0
4	Melaksanakan mini lokakarya bulanan	< 2 kali/semester	3-4 kali/semester	5- 6 kali/semester	10,0
5	Melaksanakan mini lokakarya tribulanan (lintas sektor)	< 0 kali/semester	< 1 kali/semester	< 2 kali/semester	10,0
6	Membuat dan mengirimkan laporan bulanan ke Kab/Kota tepat waktu	1-2 laporan /semester	3-4 laporan/semeste	5-6 laporan/semeste	10,0
7	Membuat data 10 penyakit terbanyak setiap bulan	1-2 laporan /semester	3-4 laporan/semeste	5-6 laporan/semeste	10,0
II	MANAJEMEN ALAT DAN OBAT				9,4
1	Membuat kartu inventaris dan menempatkan di masing-masing ruangan	< 60% ruang	61-80% ruang	81-100% ruang	7,0
2	Melaksanakan updating daftar inventaris alat	< 1 kali/semester	2-3 kali/semester	4-6 kali/semester	10,0
3	Mencatat penerimaan dan pengeluaran obat di setiap unit pelayanan	Ya, beberapa unit	Ya, sebagian besar	Ya, seluruhnya ada analisa perumusan	10,0
4	Membuat kartu stok untuk setiap jenis obat/bahan di gudang obat secara rutin	Ya, beberapa item obat	Ya, sebagian besar item obat	Ya, seluruh item obat	10,0
5	Menerapkan FIFO dan FEFO	Ya, beberapa item obat	Ya, sebagian besar item obat	Ya, seluruh item obat	10,0
III	MANAJEMEN KEUANGAN				10,0
1	Membuat realisasi penyerapan anggaran Puskesmas	Ya, tidak tentu	Ya, setiap tiga bulan	Ya, setiap bulan	10,0
2	Membuat Pencatatan Buku Kas keluar masuk Keuangan Puskesmas	Ya, tidak tentu	Ya, setiap tiga bulan	Ya, setiap bulan	10,0
IV	MANAJEMEN MUTU				8,5
1	Audit Internal	Ya, tidak tentu	Ya, 1x per semester	Ya, setiap bulan	7,0
2	Rapat Tinjauan Manajemen	tidak dilakukan	Ya, 1x per tahun	Ya, 1 x per semester	10,0
V	MANAJEMEN KETENAGAAN				9,3
1	Pelaksanaan orientasi pegawai / pj program baru	Ada, beberapa pegawai	Ya, sebagian besar pegawai	Ada, semua pegawai	10,0
2	Penyusunan dokumen pola Kepegawaian	Ada, beberapa petugas	Ya, sebagian besar petugas	Ada, seluruh pegawai	7,0
3	Membuat rencana kerja bulanan bagi setiap petugas sesuai dengan tugas, wewenang dan tanggung jawab	Ada, beberapa petugas	Ada, sebagian besar petugas	Ada, seluruh petugas	10,0
4	Pelaksanaan survei kepuasan pegawai	Ada, beberapa pegawai	Ada, sebagian besar pegawai	Ada, seluruh Pegawai	10,0
NILAI RERATA					9,1
KRITERIA					BAIK

KRITERIA :

NILAI AKHIR ≥ 8,5	BAIK
NILAI AKHIR 5,5 - 8,4	CUKUP
NILAI AKHIR < 5,5	KURANG

INDIKATOR MUTU PRIORITAS PUSKESMAS
PUSKESMAS : SIMPANG TERITIP
TAHUN : 2023 SEMESTER I

NO	JENIS VARIABLE	NILAI HASIL
1	(ADMEN) Dukungan anggaran terkait kegiatan penanganan stunting	9,6
2	(UKM)Pelaksanaan kegiatan terkait penanganan stunting	40,0
3	(UKPP)Konseling gizi pada ibu hamil KEK di puskesmas	20,0

GRAFIK IMPP
PUSKESMAS : SIMPANG TERITIP
TAHUN : 2023 SEMESTER I

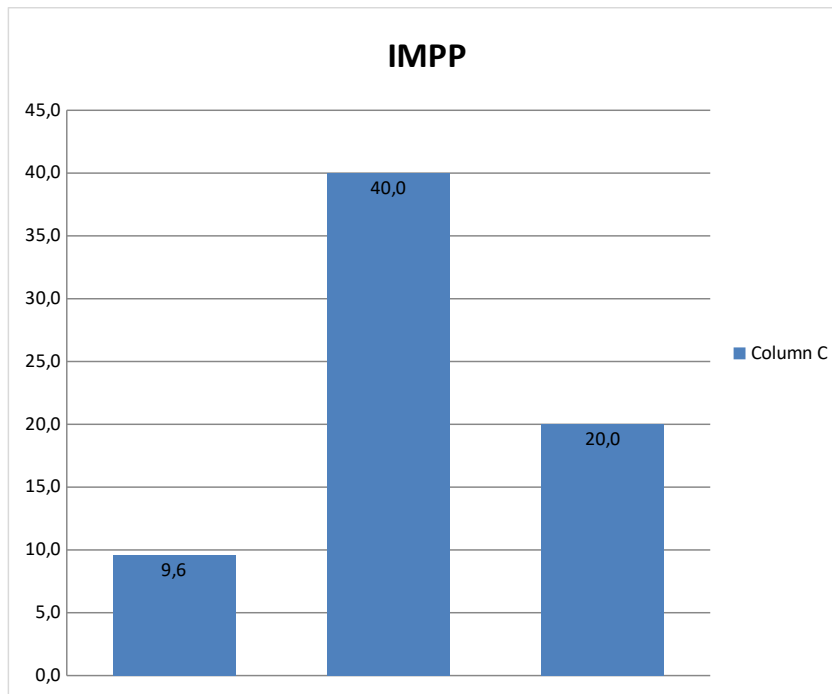

KEGIATAN INDIKATOR MUTU PRIORITAS PELAYANAN (IMPEL)
PUSKESMAS : SIMPANG TERITIP
TAHUN : 2023 SEMESTER I

NO	JENIS VARIABLE	NILAI HASIL
I	ADMINISTRASI DAN MANAJEMEN	74,8
1	Kepatuhan Pengumpulan Laporan tepat waktu	51,0
2	Pemantauan pengisian kartu pemeliharaan inventaris setiap bulan di masing – masing ruangan	84,0
3	Kepatuhan pengumpulan SKP tepat waktu	100,0
4	Monitoring kelengkapan STR dan SIP tenaga Kesehatan secara rutin	64,0
II	UKM (Indikator MUTU SPM)	41,8
1	Pelayanan kesehatan ibu hamil	49,9
2	Pelayanan kesehatan ibu bersalin	48,4
3	Pelayanan kesehatan bayi baru lahir	49,4
4	Pelayanan kesehatan balita	51,6
5	Pelayanan kesehatan pada usia pendidikan dasar	0,0
6	Pelayanan kesehatan pada usia produktif	52,6
7	Pelayanan kesehatan pada usia lanjut	31,6
8	Pelayanan kesehatan penderita hipertensi	51,9
9	Pelayanan kesehatan penderita diabetes melitus	53,9
10	Pelayanan kesehatan orang dengan gangguan jiwa berat	66,7
11	Pelayanan kesehatan orang terduga tuberkulosis	15,5
12	Pelayanan kesehatan orang dengan resiko terinfeksi virus HIV	30,5
III	UKPP	76,0
1	Pendaftaran dan rekam medis (Ketepatan identifikasi pasien)	100
2	Pelayanan umum (Kelengkapan pengisian rekam medis)	81
3	Pelayanan anak (Kepatuhan pengisian form MTBS dan MTBM)	100
4	Pelayanan KIA (Kelengkapan pengisian rekam medis)	100
5	Pelayanan gigi dan mulut (Kepatuhan pembuatan informed consent pada kasus pencabutan gigi pasien dewasa)	96
6	Pelayanan obat (1.Waktu tunggu pelayanan obat non racikan pasien rawat jalan) (2. Waktu tunggu pelayanan obat racikan pasien rawat jalan)	5 menit
7	Pelayanan laboratorium (Ketepatan Waktu tunggu hasil pemeriksaan pasien triple eliminasi ≤ 30 menit)	86
8	Konseling Gizi (Jumlah ibu hamil KEK yang diberikan konseling gizi)	2 orang
9	Rawat Inap (Kepatuhan pengembalian rekam medis 2x24 jam setelah selesai perawatan)	97
10	Pelayanan persalinan/ (Kepatuhan pengembalian rekam medis 2x24 jam setelah selesai perawatan)	93
11	UGD (Kepatuhan penanganan pasien sesuai triase)	83,0

INDIKATOR PENCEGAHAN PENGENDALIAN INFEKSI
PUSKESMAS : SIMPANG TERITIP
TAHUN : 2023 SEMESTER I

NO	JENIS VARIABLE	NILAI HASIL
1	Capaian Tidak ada Kejadian kasus infeksi saluran kemih (ISK) = 7,5/Mil	0,0
2	Capaian Tidak ada Kejadian plebitis = 5/mil	0,0
3	Capaian tidak ada Kejadian ikutan paska imunisasi (KIPI) = 2%	0,0
4	Capaian tidak ada Kejadian Infeksi daerah operasi (IDO) = 2%	0,0
5	Capaian tidak ada Kejadian abses gigi = 2%	0,6

INDIKATOR KESELAMATAN PASIEN

PUSKESMAS : SIMPANG TERITIP

TAHUN : 2023 SEMESTER I

NO	JENIS VARIABLE	TARGET	NILAI HASIL
1	Ketepatan identifikasi pasien	Dilakukan dengan mencocokkan nama, tempat tanggal lahir, dan nomor rekam medis	100,0
2	Peningkatan komunikasi yang efektif	Pelaporan kondisi pasien dengan menggunakan metode SBAR, komunikasi terkait pemberian obat via telepon menggunakan kode fonetik	100,0
3	Peningkatan keamanan obat-obat yang perlu diwaspadai	Penyimpanan obat LASA dan high alert menggunakan stiker dan dipisah lokasi penempatannya	100,0
4	Tidak terjadi kesalahan prosedur tindakan medis dan keperawatan	Dilakukan dengan: <ul style="list-style-type: none"> • Proses verifikasi sebelum dilakukan tindakan • Penandaan sisi yang akan dilakukan tindakan • time out yang dilakukan segera sebelum mulainya prosedur 	100,0
5	Pengurangan resiko infeksi	Dilakukan cuci tangan pada 5 momen cuci tangan dengan metode 6 langkah cuci tangan	99,7
6	Pengurangan resiko jatuh	Dilakukan dengan pengkajian risiko jatuh pada setiap pasien	100,0

GRAFIK KESELAMATAN PASIEN

PUSKESMAS : SIMPANG TERITIP

TAHUN : 2023 SEMESTER I

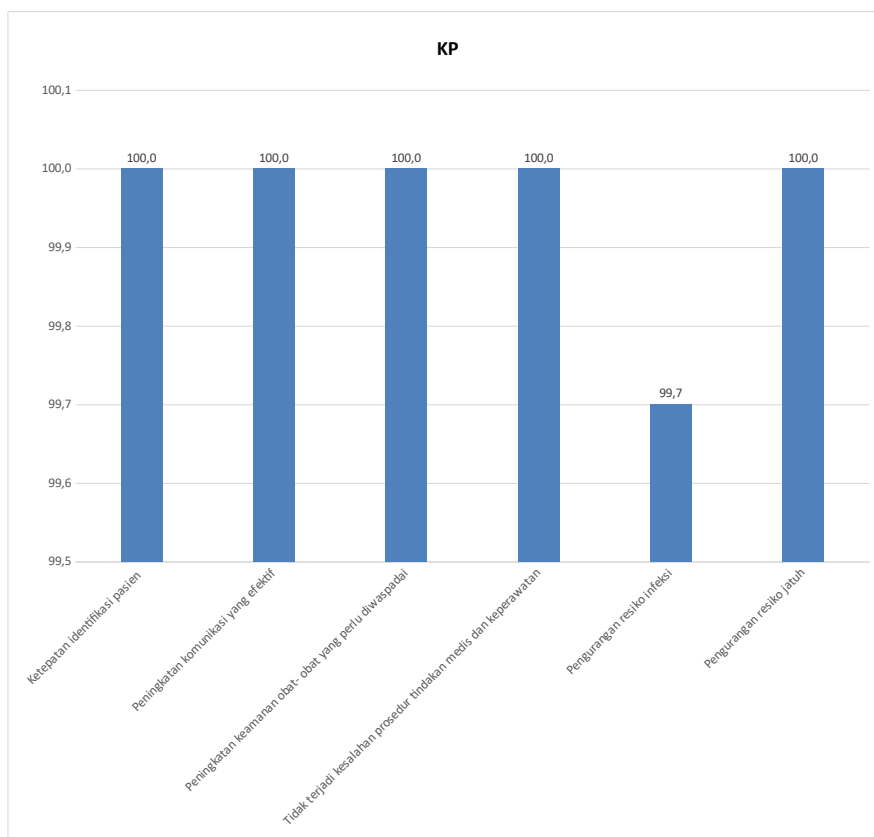

**INDIKATOR NASIONAL MUTU
PUSKESMAS : SIMPANG TERITIP
TAHUN : 2023 SEMESTER I**

NO	JENIS VARIABLE	NILAI HASIL
1	Kepatuhan Kebersihan Tangan	85,6
2	Kepatuhan Penggunaan Alat Pelindung Diri (Apd)	100,0
3	Kepatuhan Identifikasi Pasien	100,0
4	Keberhasilan Pengobatan Pasien Tuberkulosis (Tb) Semua Kasus Sensitif Obat (So)	100,0
5	Ibu Hamil Yang Mendapatkan Pelayanan Ante Natal Care (ANC) Sesuai Standar	100,0
6	Kepuasan Pasien	0,0

**GRAFIK INM
PUSKESMAS : SIMPANG TERITIP
TAHUN : 2023 SEMESTER I**

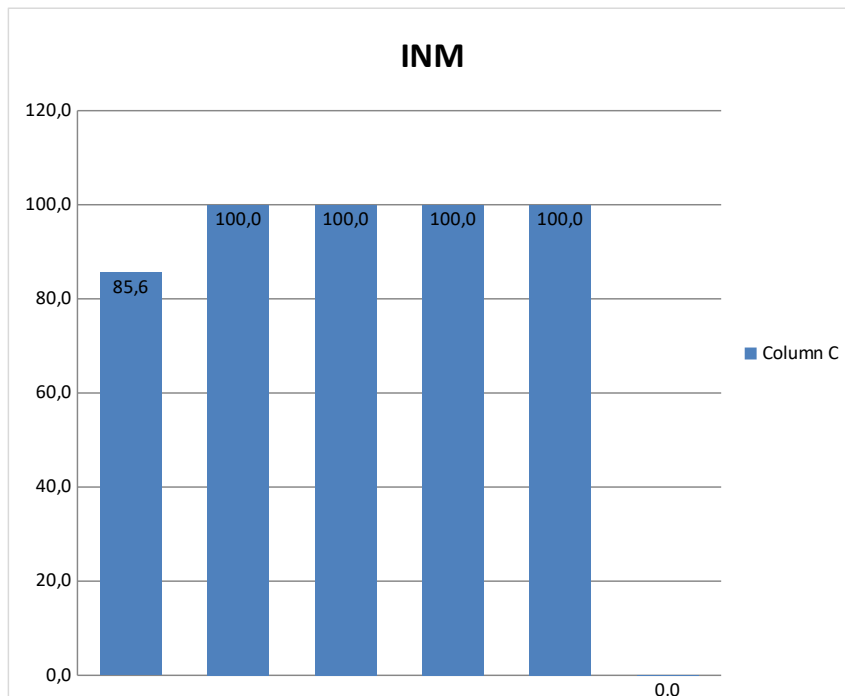

INDIKATOR PROGRAM INDONESIA SEHAT DENGAN PENDEKATAN KELUARGA (PIS-PK)

PUSKESMAS : SIMPANG TERITIP

TAHUN : 2023 SEMESTER I

NO	JENIS VARIABLE	NILAI HASIL
1	Keluarga mengikuti program Keluarga Berencana (KB)	53,4
2	Ibu melakukan persalinan di Fasilitas Kesehatan	94,1
3	Bayi mendapatkan imunisasi dasar lengkap	93,3
4	bayi mendapat Air Susu Ibu (ASI) Eksklusif	64,2
5	Balita Mendaptkan pemantauan pertumbuhan	78,1
6	Penderita tuberkulosis paru mendapatkkan pengobatan sesuai standar	37,3
7	Penderita Hipertensi melakukan pengobatan secara teratur	22,0
8	Penderita gangguan jiwa mendapatkan pengobatan dan tidak ditelantarkan	64,6
9	Anggota keluarga tidak ada yang merokok	68,2
10	Keluarga sudah menjadi anggota Jaminan Kesehatan Nasional (JKN)	35,1
11	Keluarga mempunyai akses sarana air bersih	90,3
IKS TW I		0,18

GRAFIK PIS-PK

PUSKESMAS : SIMPANG TERITIP

TAHUN : 2023 SEMESTER I

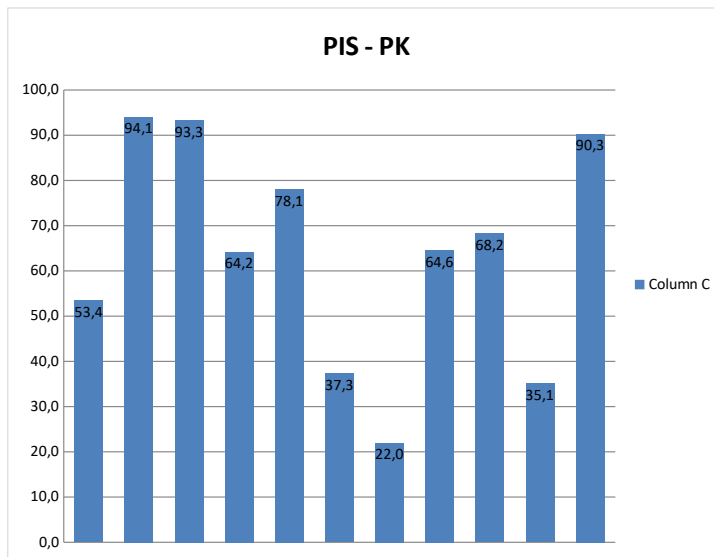

**UPAYA KESEHATAN PERORANGAN DAN PENUNJANG
PUSKESMAS : SIMPANG TERITIP
TAHUN : 2023 SEMESTER I**

NO	JENIS VARIABLE	NILAI HASIL
A	PELAYANAN RAWAT JALAN	16,3
1	Rasio Rujukan rawat jalan Spesialistik	20,0
2	Pelayanan Persalinan normal satu hari (one day care)	71,4
3	Rasio gigi tetap yang dirujuk untuk ditambal terhadap gigi tetap yang dicabut 1	0,05
4	Bumil yang mendapat pemeriksaan kesehatan gigi	0,0
5	pelayanan konseling gizi	6,5
6	pengambilan sputum BTA	0,0
B	PELAYANAN GAWAT DARURUAT	78,6
1	Standar jumlah dan kualitas tenaga di unit Gawat darurat	77,7
2	Standar fasilitas, peralatan, sarana, prasarana dan obat emergensi di UGD	75,0
3	Kelengkapan pengisian informed consent dalam 24 jam setelah selesai pelayanan	83,0
C	PELAYANAN KEFARMASIAN	100
1	Waktu tunggu pelayanan obat non racikan pasien rawat jalan ≤ 15 menit	100
2	Waktu tunggu pelayanan obat racikan pasien rawat jalan ≤ 30 menit	100,0
D	PELAYANAN LABORATORIUM	75,22
1	Kesesuaian jenis pelayanan laboratorium dengan standar	68,0
2	Ketepatan waktu tunggu penyerahan hasil pelayanan laboratorium	91,5
3	Kesesuaian hasil pemeriksaan baku mutu internal (PMI)	100,0
4	Pemeriksaan Hemoglobin pada ibu hamil K1	41,3
E	PELAYANAN RAWAT INAP	88,0
1	Bed Occupation Rate(BOR)	88,0
NILAI RERATA		71,6
KRITERIA		KURANG

BAIK
CUKUP
KURANG

**GRAFIK MUTU PELAYANAN
PUSKESMAS : SIMPANG TERITIP
TAHUN : 2023 SEMESTER I**

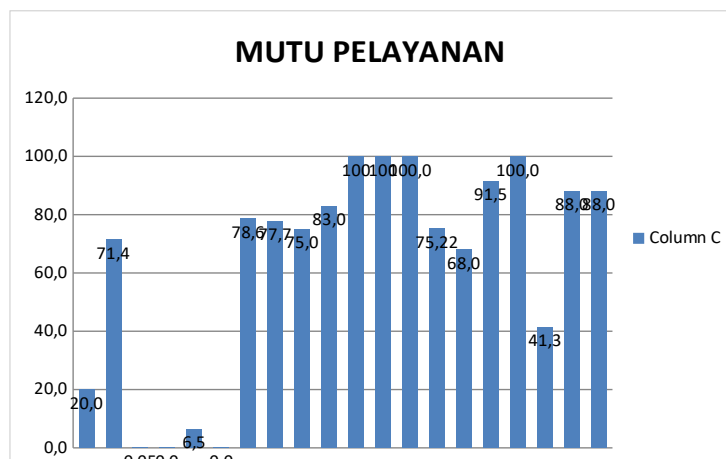

**PELAPORAN RISIKO PUSKESMAS SIMPANG TERITIP
PERIODE JANUARI - JUNI TAHUN 2023**

Periode : Januari - Juni 2023

PRIORITAS RISIKO	PENANGANAN RISIKO						TREND	PERINGKAT RISIKO
	AKSI/ PENGENDALIAN	OUTPUT	TARGET	REALISASI	WAKTU IMPLEMENTASI	PENANGGUNG JAWAB / PEMILIK RISIKO		
Berkas rekam medis hancur, rusak, terjadi penggandaan rekam medis	1. Mengurangi probabilitas 2. Segregasi risiko	1. Adanya SOP revisi penyimpanan rekam medis . 2. Tersedianya buku pencatatan keluar masuk rekam medis 3. Adanya pemantauan pengembalian rekam medis tepat waktu. 4. Adanya penambahan Ruang penyimpanan arsip rekam medis. 5. Dilakukannya perbaikan pintu ruang rekam medis yang rusak.	1. Perbaikan SOP penyimpanan rekam medis 2. Ada buku pencatatan keluar masuk rekam medis 3. Monitoring pengembalian rekam medis tepat waktu. 4. Penambahan Ruang penyimpanan arsip rekam medis. 5. Perbaikan pintu ruang rekam medis yang rusak.	1. penyusunan SOP revisi penyimpanan rekam medis terlaksana. 2. Pembuatan buku pencatatan keluar masuk rekam medis terlaksana 3. Monitoring pengembalian rekam medis tepat waktu berjalan.	1 tahun	pengelola rekam medis	Stabil	1
Air tidak mengalir saat pelayanan berlangsung	1. Menerima risiko 2. Mengurangi probabilitas	1. Monitoring ketersediaan air 24/7 berjalan setiap bulan. 2. Monitoring pemeliharaan sarpra air di puskesmas berjalan setiap bulan	1. Pemantauan ketersediaan air 24/7. 2. Pemantauan pemeliharaan sarpra air di puskesmas	1. Monitoring ketersediaan air 24/7 berjalan setiap bulan. 2. Monitoring pemeliharaan sarpra air di puskesmas berjalan setiap bulan	3 bulan	PJ Manajemen Utilitas	Stabil	2
Salah identifikasi pasien	Mengurangi probabilitas	1. Dilakukannya Sosialisasi sasaran keselamatan pasien di puskesmas. 2. Dilakukannya Monitoring SKP setiap bulan	1. Sosialisasi sasaran keselamatan pasien di puskesmas. 2. Pemantauan SKP setiap bulan	1. Sosialisasi sasaran keselamatan pasien di puskesmas terlaksana. 2. Dilakukannya Monitoring SKP setiap bulan	3 bulan	Koordinator KP	Menurun	3

Mengetahui,
Kepala Puskesmas Simpang Teritip

Simpang Teritip, 4 Juli 2023
Koordinator Manajemen Risiko

NIP. 198201082006041007

NIP. 198606062013012001